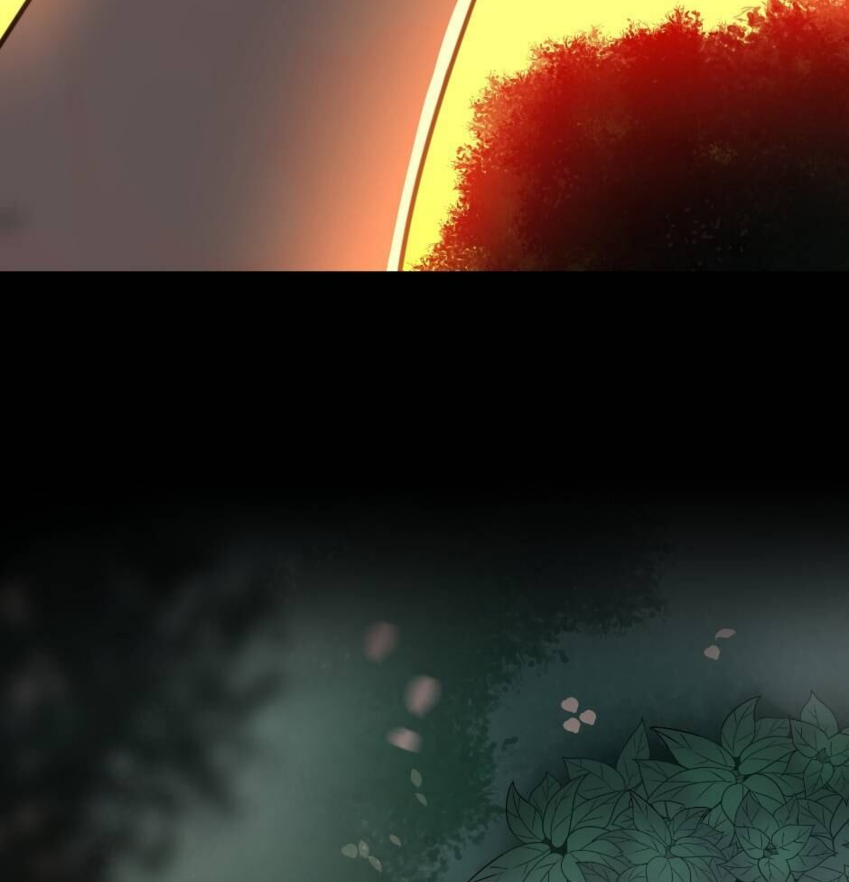

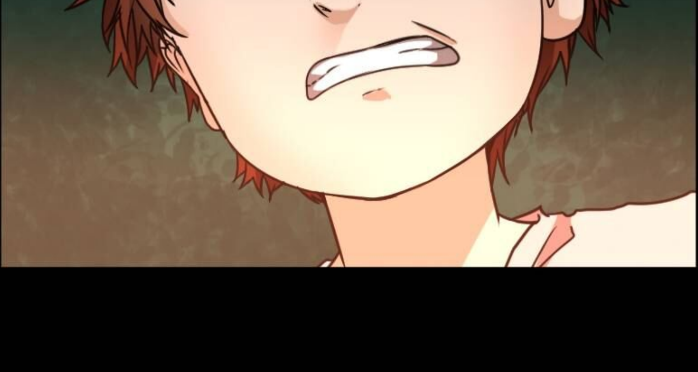

Elle a disparu.

Je n’aurais plus jamais la chance de la revoir.

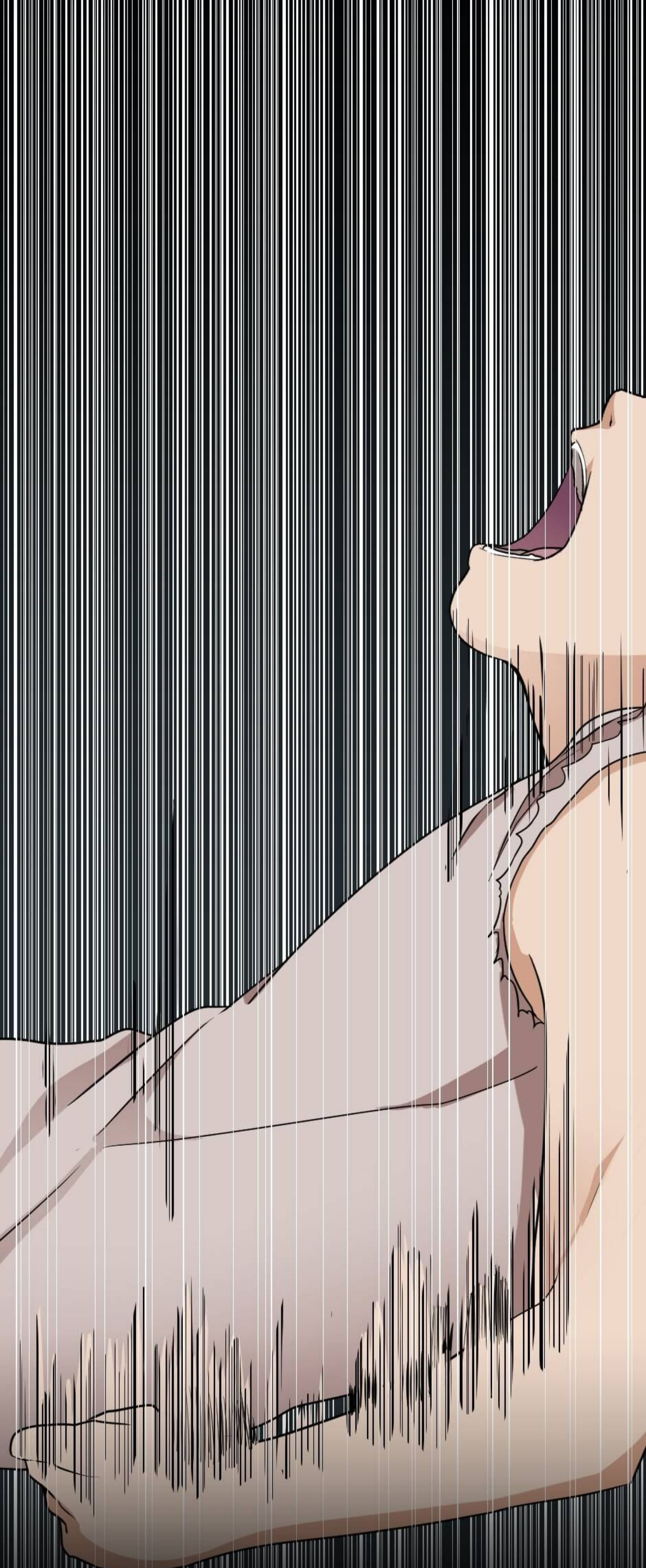

CACAW
CACAW

CACAW
CACAW

Mon esprit débordait de souvenirs des quatres derniers mois que j'avais passé avec Sylvia.

Pendant un temps, cela semblait court et long à la fois,

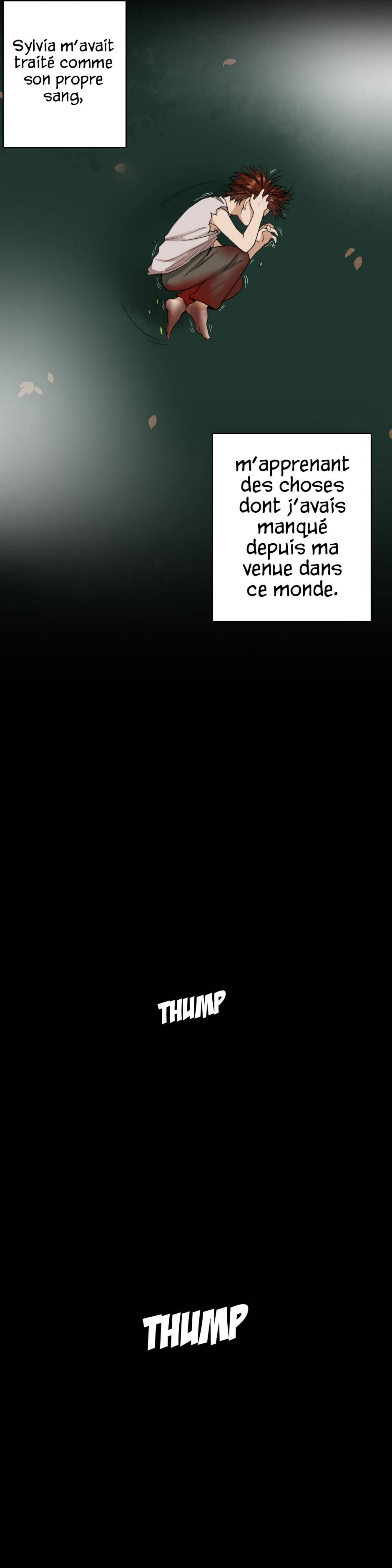
Sylvia m'avait traité comme son propre sang,
m'apprenant des choses dont j'avais manqué depuis ma venue dans ce monde.
THUMP
THUMP

THUMP
THUMP
QU'EST-CE--?

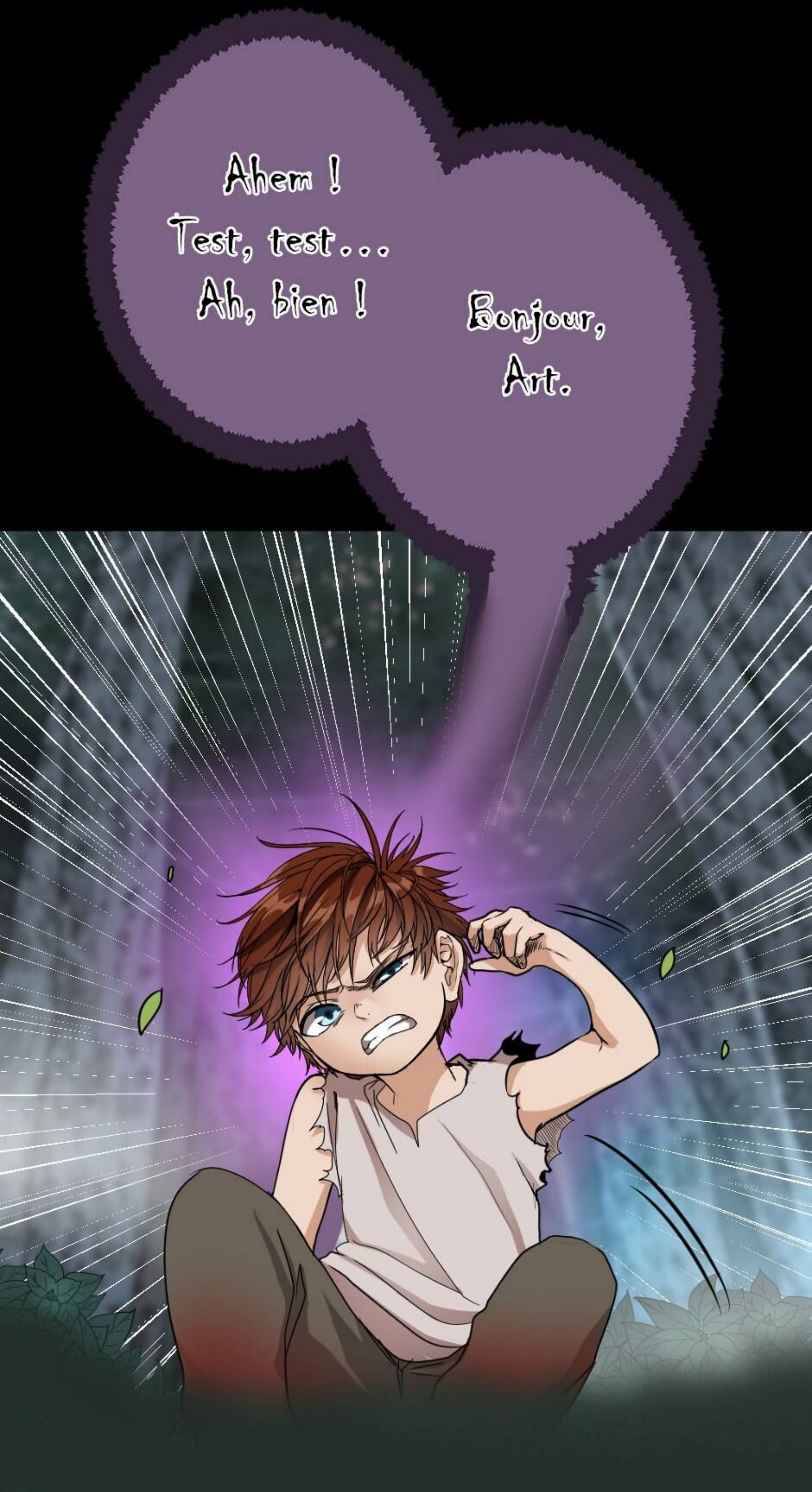
Ahem ! Test, test... Ah, bien !
Bonjour, Art.

SYLVIA ?! ÊTES-VOUS--

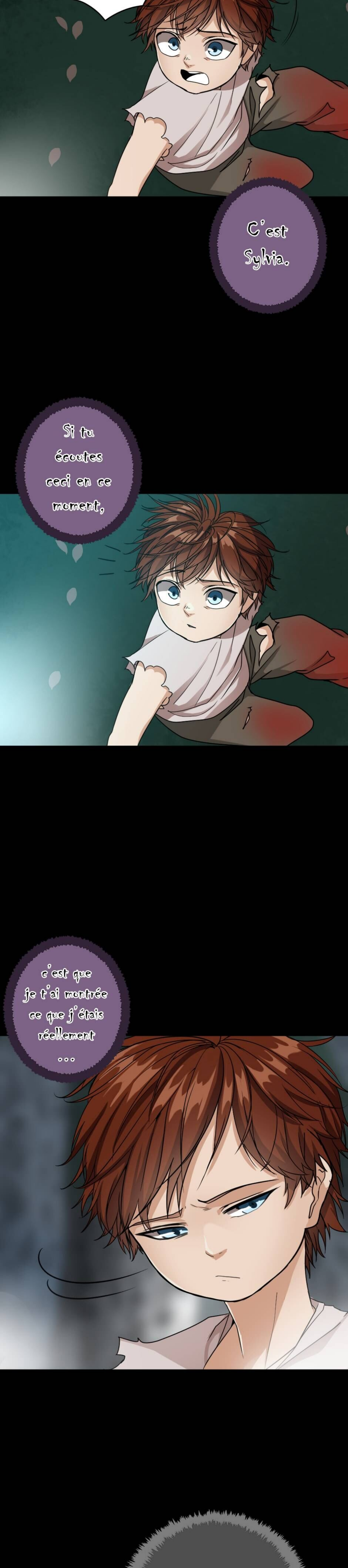
C'est Sylvia.
Si tu écoutes ceci en ce moment,
c'est que je t'ai montrée ce que j'étais réellement ...

J'IMAGINE QUE SYLVIA A RÉUSSI À ME LAISSER UN MESSAGE PLUS TÔT.

Aussi surprenant que cela puisse l'être, tu es loin d'être prêt à apprendre toute la vérité.

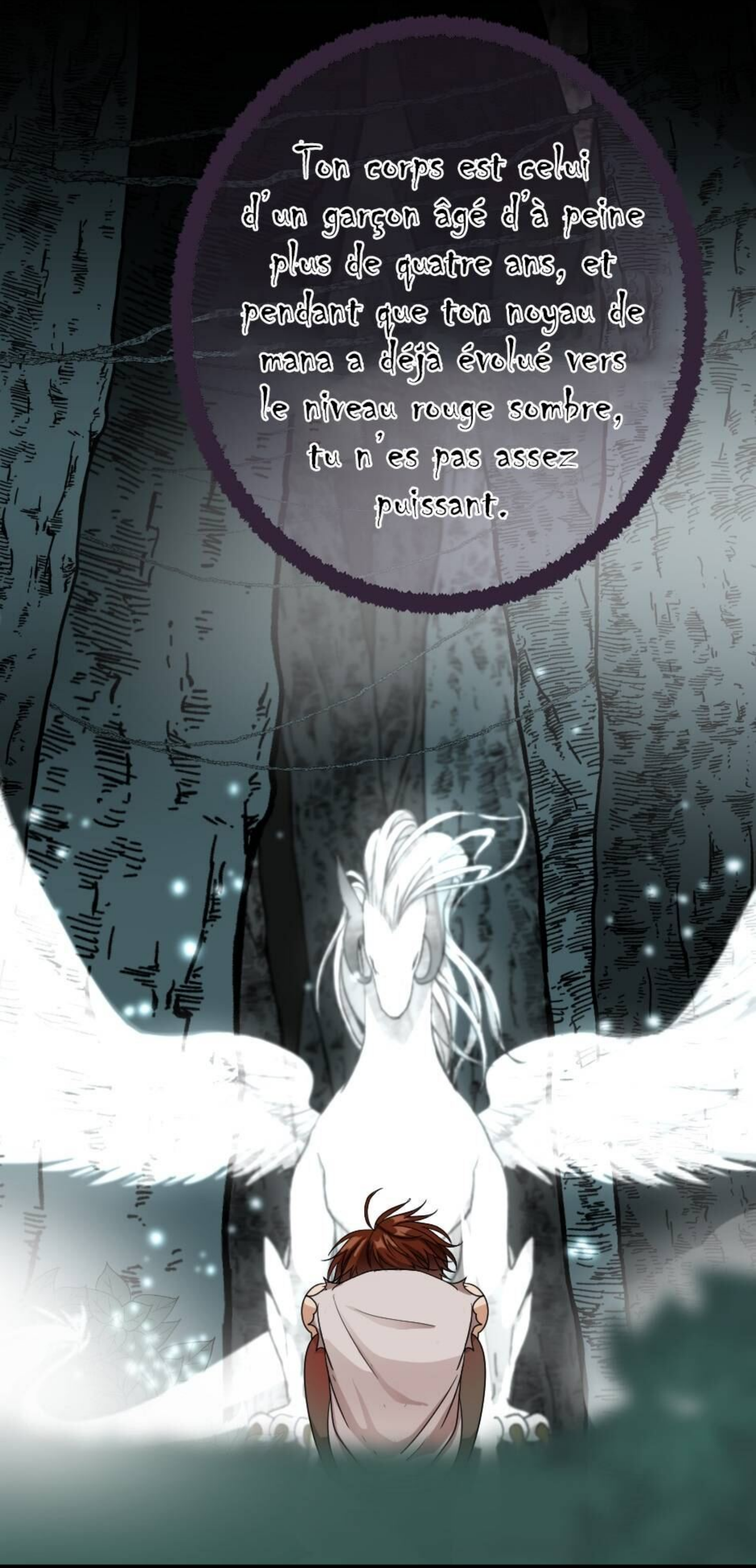
Ton corps est celui d'un garçon âgé d'à peine plus de quatre ans, et pendant que ton noyau de mana a déjà évolué vers le niveau rouge sombre, tu n'es pas assez puissant.

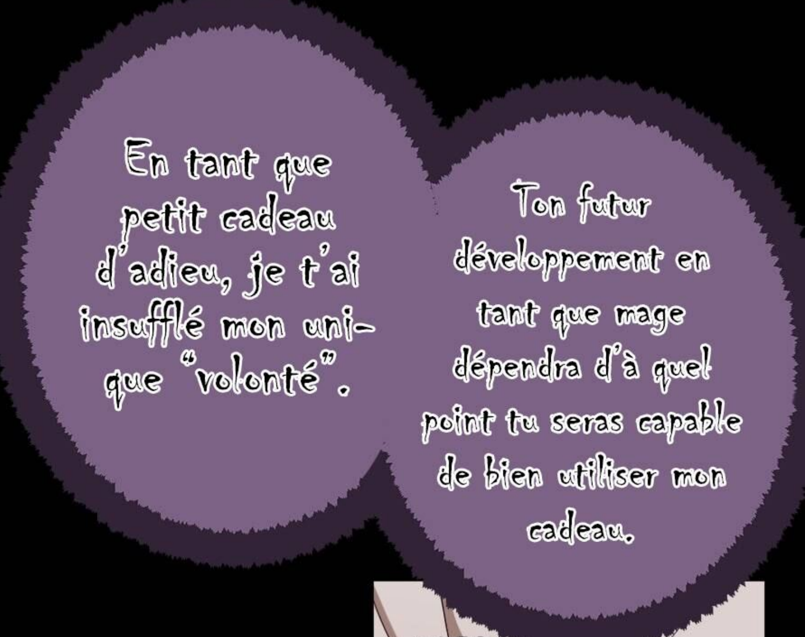
En tant que petit cadeau d'adieu, je t'ai insufflé mon unique “volonté”.
Ton futur développement en tant que mage dépendra d'à quel point tu seras capable de bien utiliser mon cadeau.
GRAB

QUI A DEMANDÉ CE CADEAU ? JE PRÉFÉRERAIS AVOIR--
Oh, et Art ? Je peux imaginer ce que tu pourrais ressentir en ce moment.
Chagrin, colère, culpabilité
Mais souviens-toi que tu as une famille à chercher et un

objectif à accomplir
dans cette vie.

Mon seul souhait pour toi est que tu profites des joies et de l'innocence de l'enfance, et que tu deviennes un homme dont tes parents et moi-même seront fiers.

Quand ton noyau de mana aura atteint le niveau blanc, tu auras de mes nouvelles encore une fois.

À ce moment, je t'expliquerai tout.

Alors, jusqu'à ce moment, je te dis adieu
roi Grey.

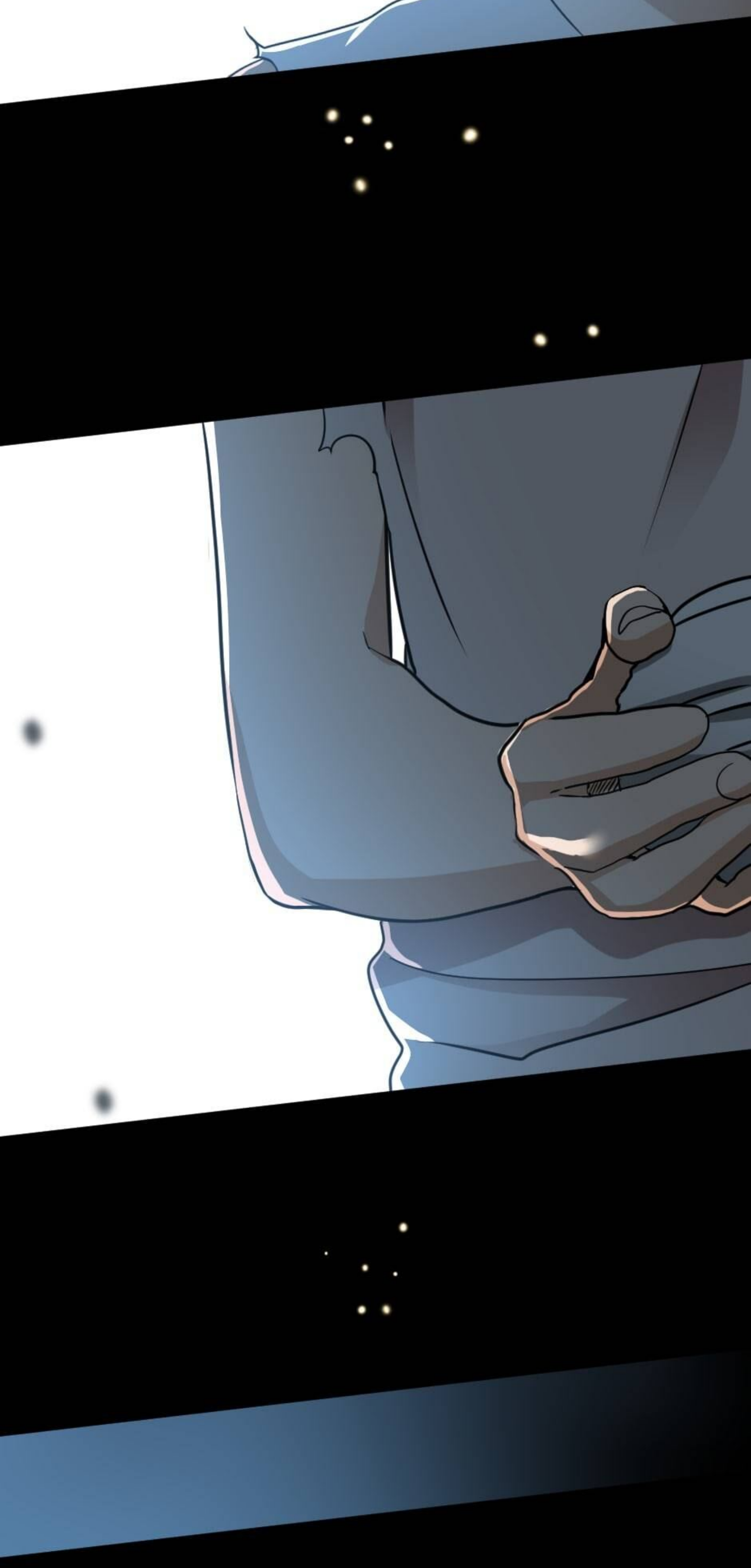

THE BEGINNING AFTER THE END

STORY BY
TURTLEME

ART BY
FUYUKI23

COLOR ASSISTANT BY
ISSATSU

QUALITY CONTROL BY
KISAI ENTERTAINMENT

Des questions ont continué de me préoccuper longtemps après la disparition de la voix de Sylvia.

Depuis combien de temps connaissait-elle mon identité ?

Comment avait-elle pu savoir ?

Une chose était claire cependant.

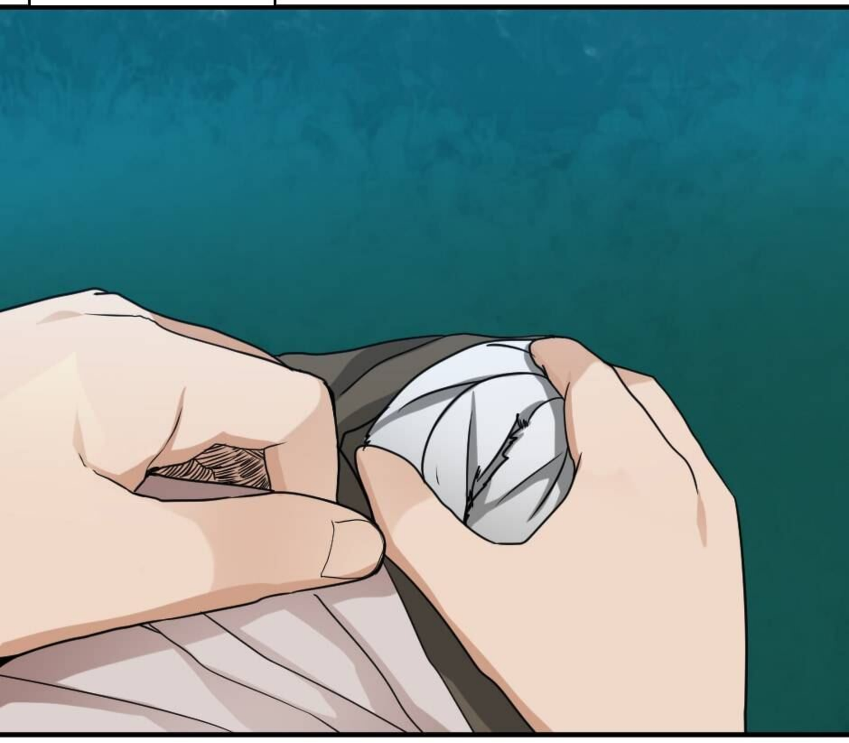

Si je me concentrais seulement à m'entraîner pour me venger, cette vie ne serait pratiquement pas différente de la précédente.

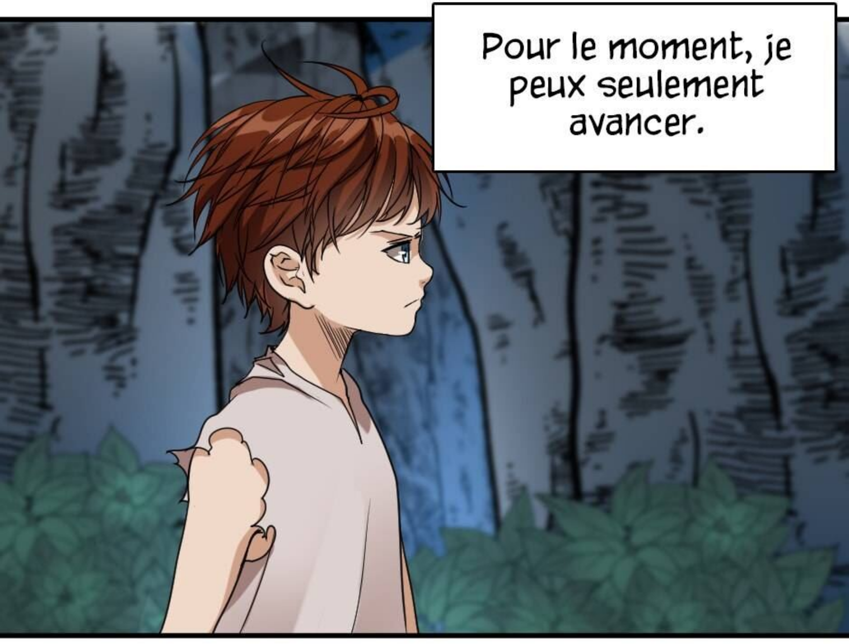
Pour le moment, je peux seulement avancer.

Mais tout d'abord,

où est-ce que je suis putain ?

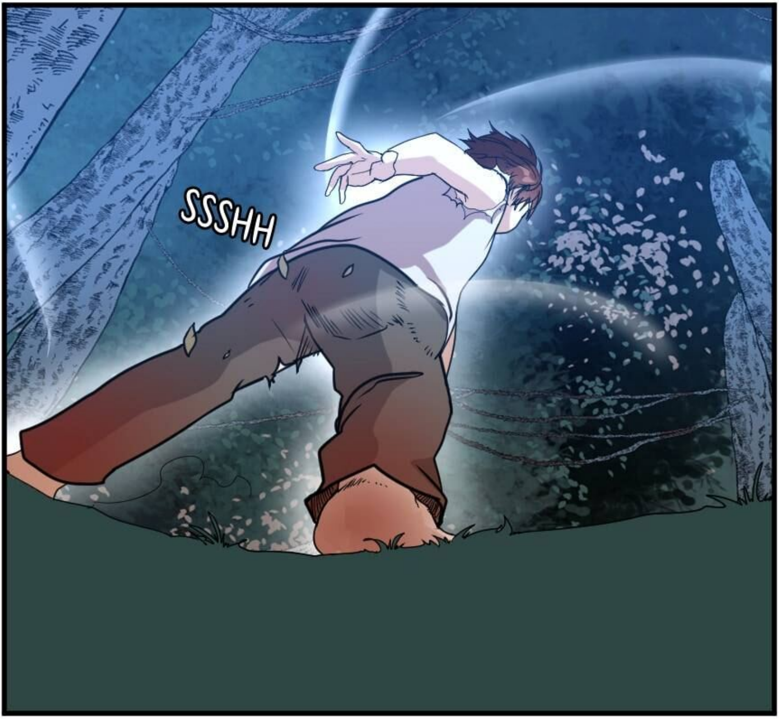

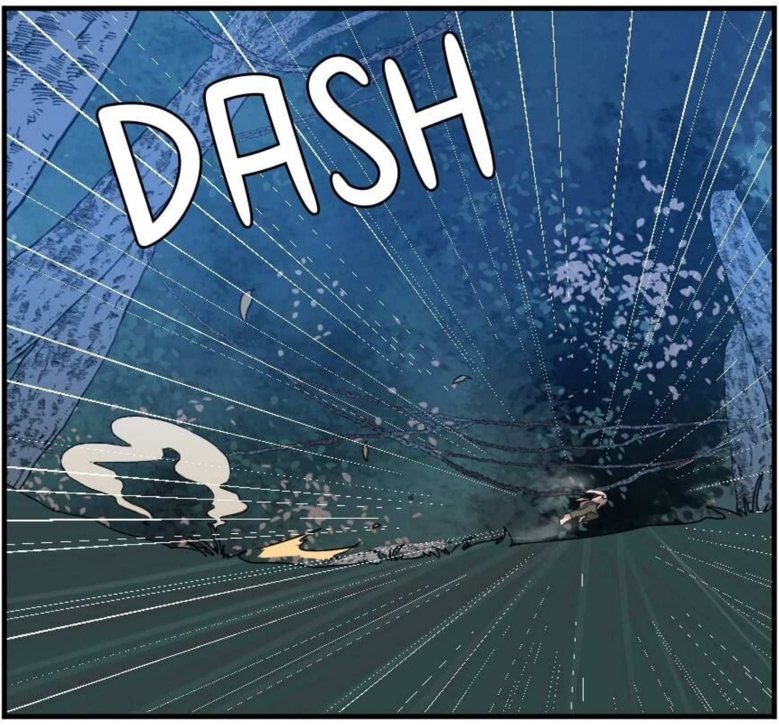

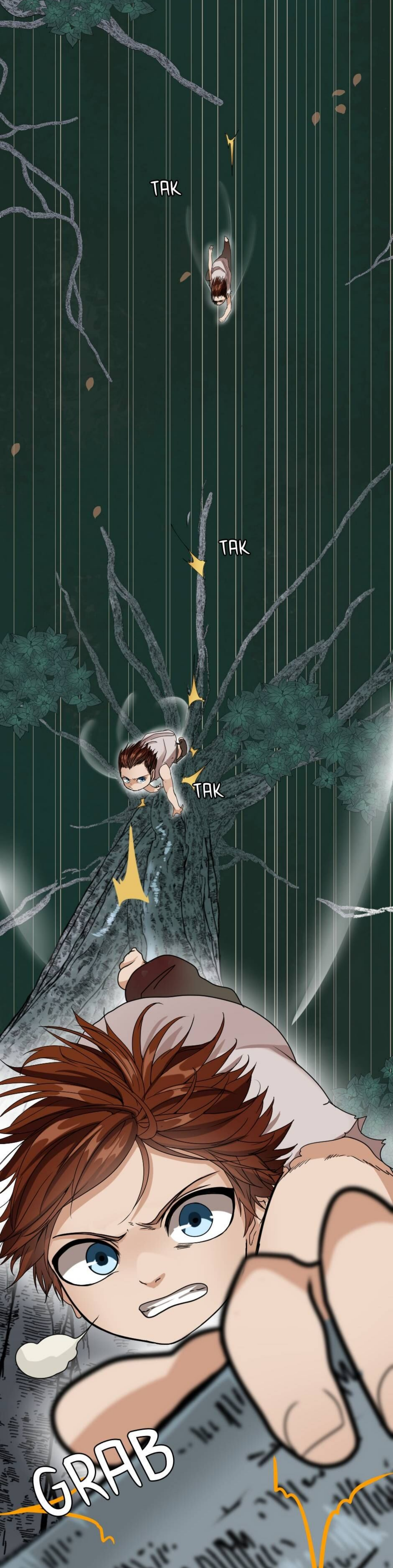
TAK
TAK
TAK
GRAB

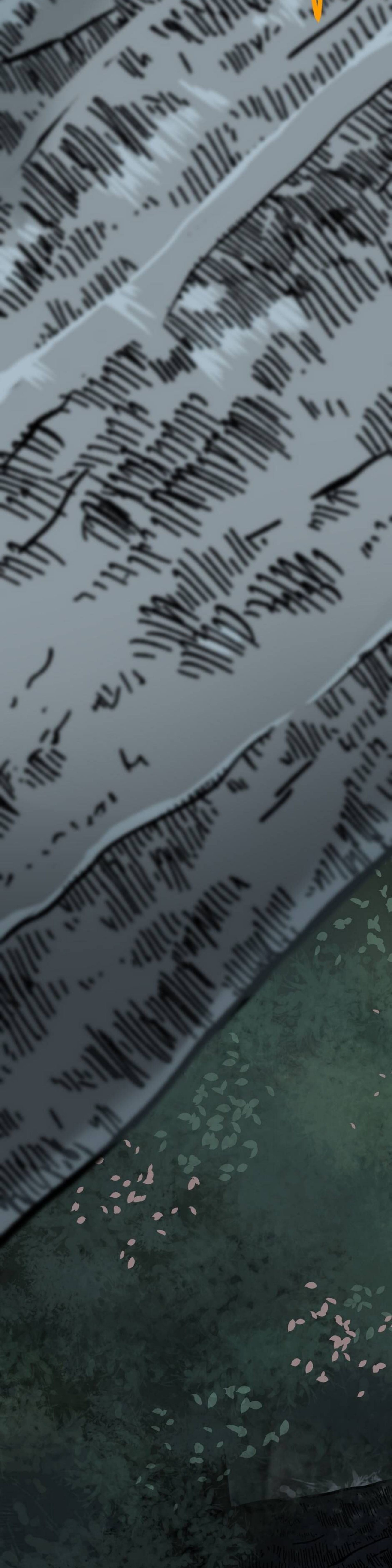

Même avec du mana, ma vision est restreinte, mais une chose est claire...
j'étais profondément à l'intérieur de la forêt d'Elshire.

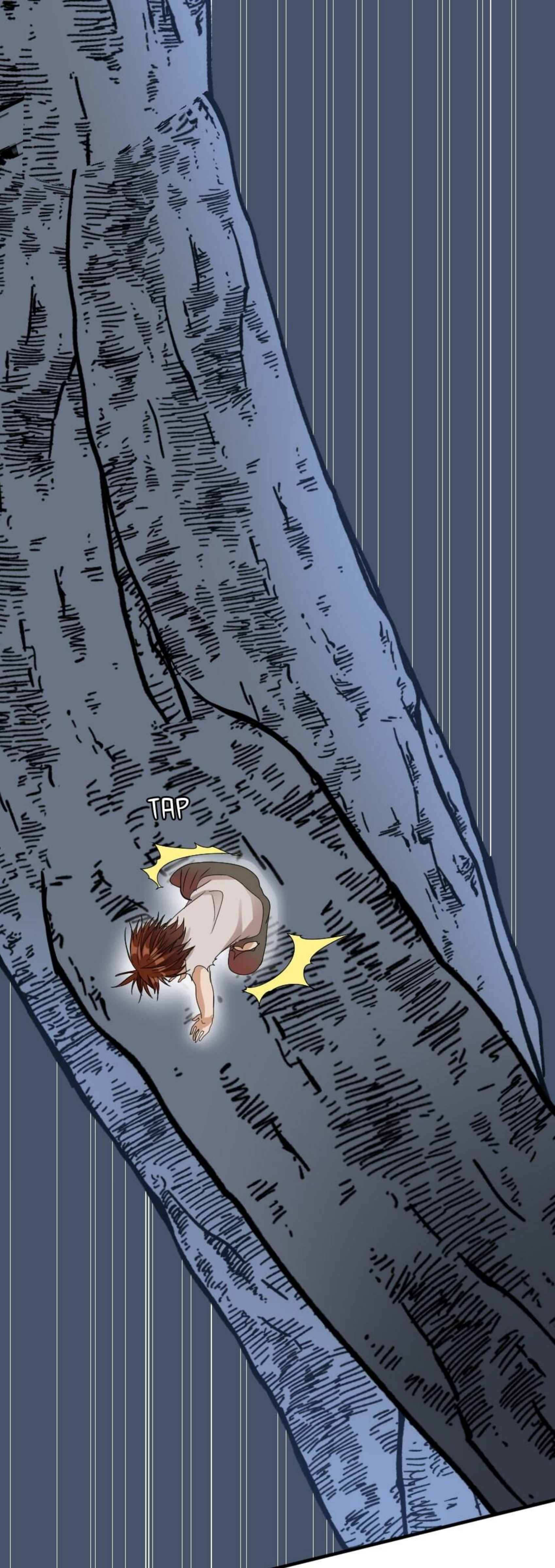
TAP

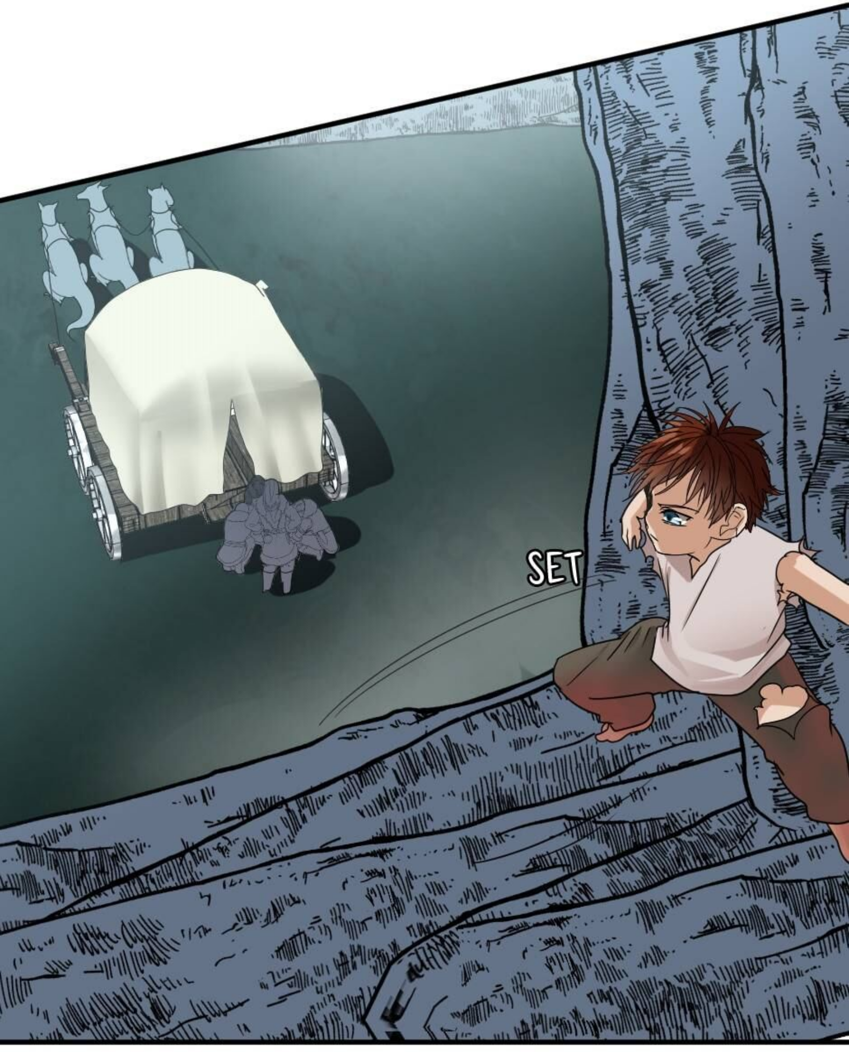
SET

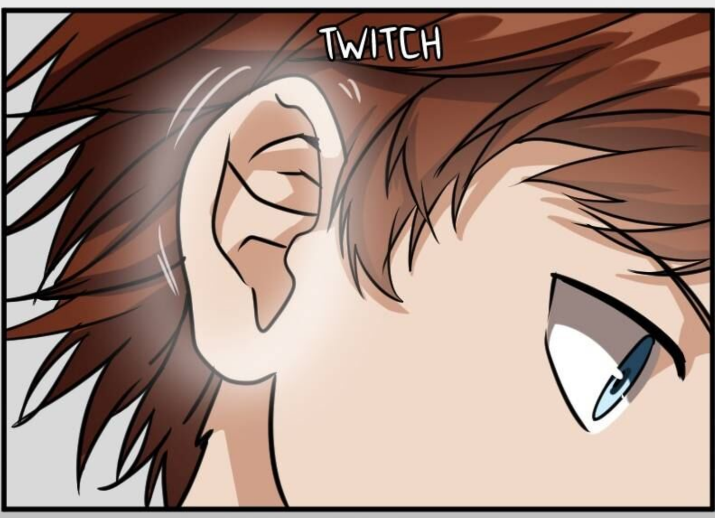
TWITCH

QUELQU UN--
MMPH MMMHHH !!!

FAITES-LA TAIRE !
SMACK

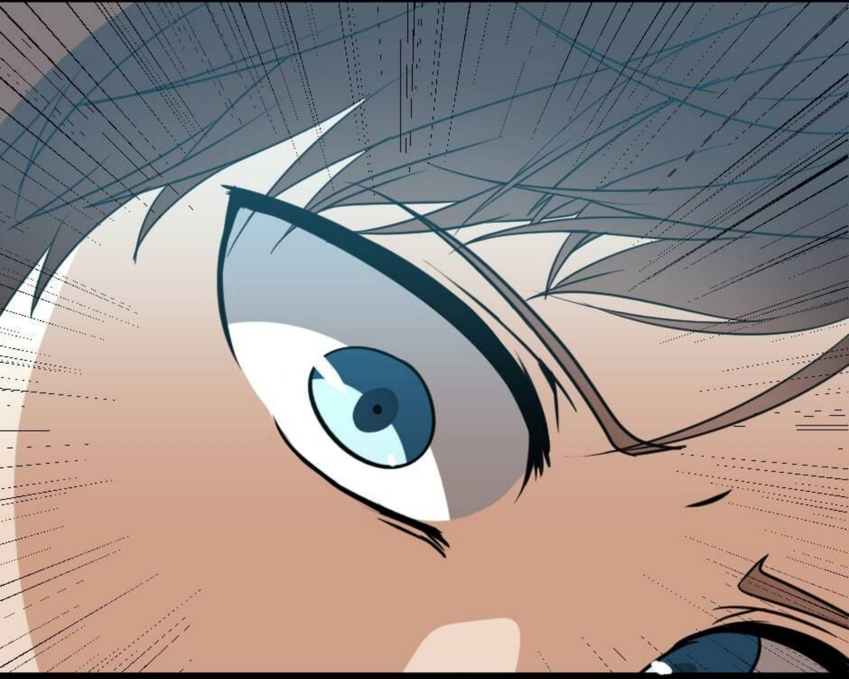

PRÉPARONS-NOUS À PARTIR.
ON EST SEULEMENT À QUELQUES JOURS DE QUITTER CETTE FOUTUE FORÊT.

HEY, BOSS. LES FILLES ELFES SE VENDENT PAS MAL PAS VRAI ?
C'EST UNE ENFANT AUSSI, ALORS ELLE EST VIERGE EN PLUS ! ELLE VA VRAIMENT NOUS RAPPORTER GROS !

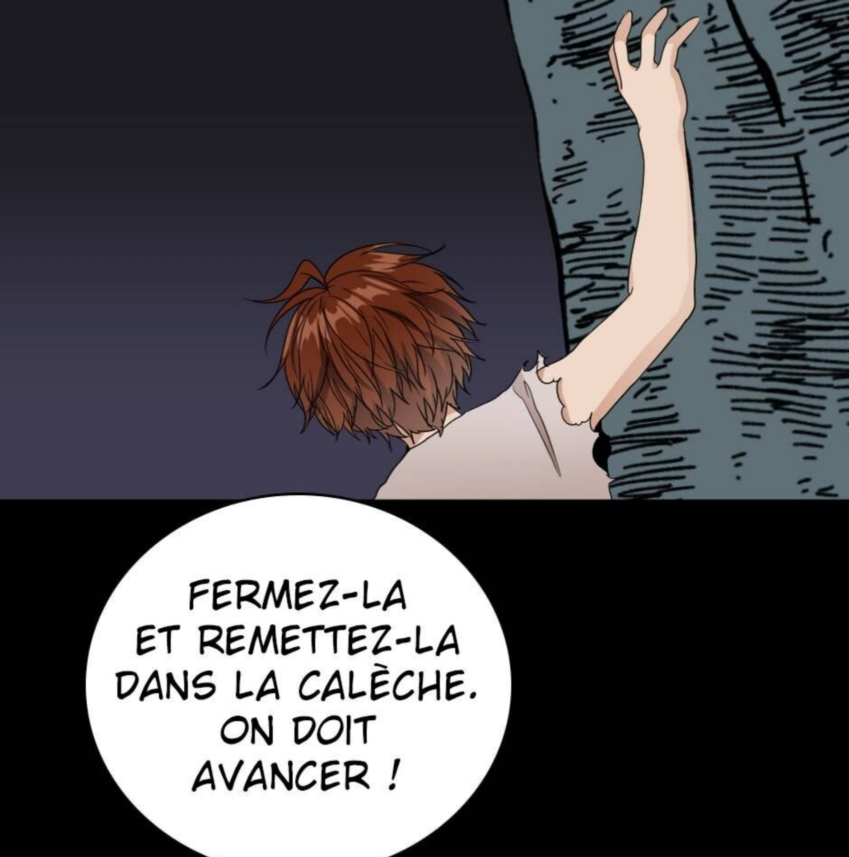
FERMEZ-LA ET REMETTEZ-LA DANS LA CALÈCHE. ON DOIT AVANCER !

SCRATCH

DES MARCHANDS D'ESCLAVES !

# THE BEGINNING AFTER THE END

EDIT : KLLIAN

TRAD : HAYMIN

CLEAN : KISAO

CHECK : ZORKY, SATORU

QCHECK : SATORU

QEDIT : KEDDAA

Rejoignez-nous :
https://discord.gg/3279XMC
https://discord.me/shoganai

TRADUIT PAR LA FANTASY KINGDOM ET LA SHOGANAI NO SCANTRAD

tapas original

聖剣学院の
魔剣使い
I

6

1
メガサラ
COMICS

07
和田慎

슬픔의 제왕

킬러