QUE FAITES-VOUS ICI ?

나 혼자만 레벨업

만화 · 장성락 (REDICE STUDIO)
원작 · 추공 각색 · 기소령

JE VOUS AI POSÉ UNE QUESTION.

À QUOI JE PENSAIS... ?


VOUS FAITES PARTIE DE L'ÉQUIPE DE MINAGE ?
C'EST LÀ QUE LE BOSS SE TROUVE. RECULEZ S'IL VOUS PLAÎT.

CHA HAE-IN... ELLE N'EST PAS NORMALE.

ELLE A RÉUSSI À ME SURPRENDRE...

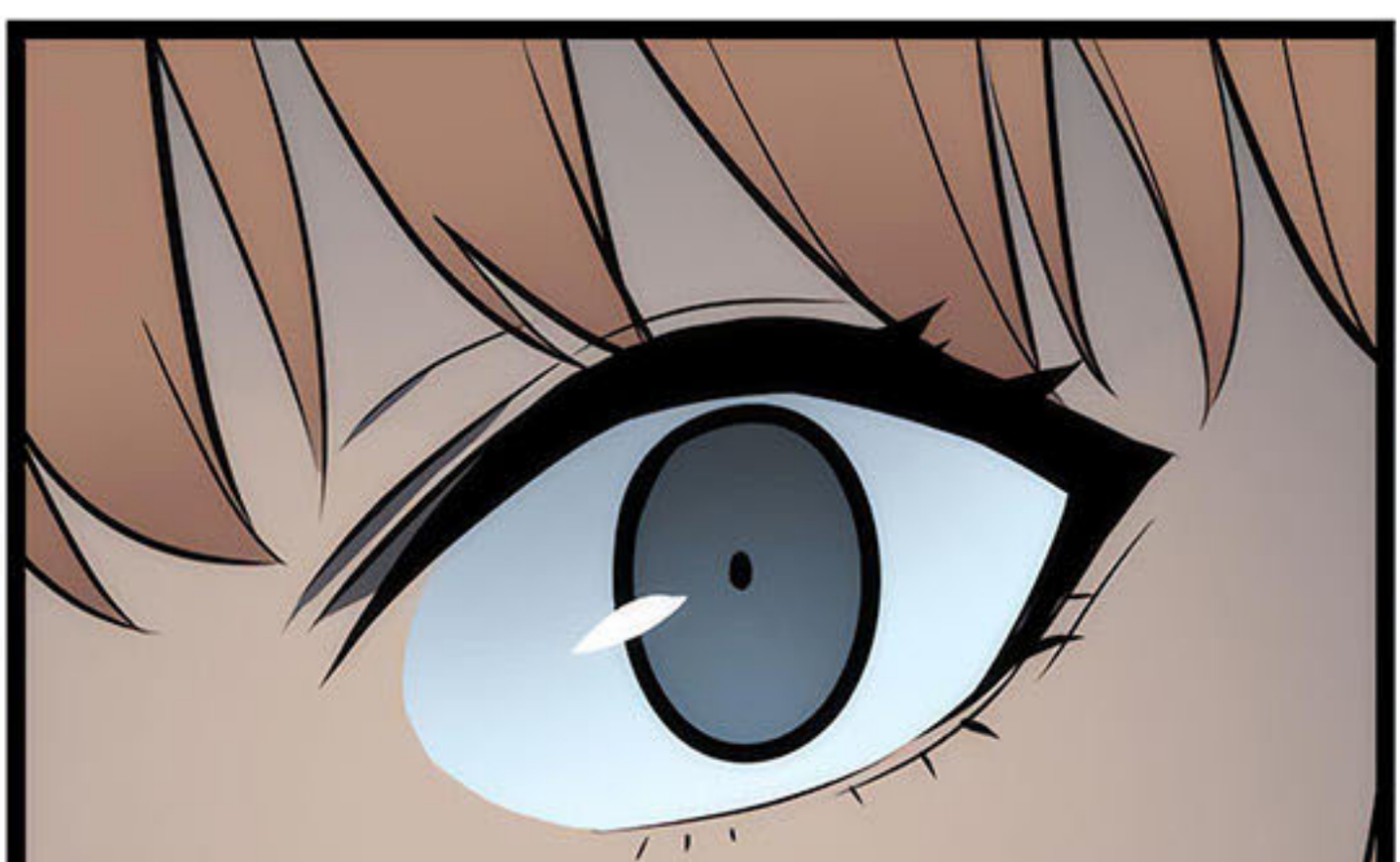

J'AI MAL VU ?

IL TENAIT POURTANT UNE ARME.

PARTEZ IMMÉDIATEMENT JE VOUS PRIE.

SI VOUS ATTIREZ L'ATTENTION DU BOSS, BEAUCOUP DE PERSONNES POURRAIENT MOURIR.

지벅

지벅

지벅

AH, JE SUIS DÉSOLÉ.

HÉ, ATTENDEZ UNE SECONDE !

HEIN ?

콩콩

IL NE... PUE PAS.

IL Y A UN PROBLÈME ?

VOUS ÊTES VRAIMENT UN CHASSEUR ?

턱

RANG E...

LICENCE INTERNATIONALE DE CHASSEUR

NOM : SUN JIN-WOO

RANG : E

ASSOCIATÉENNE DES CHASSNNAÎT SUNG JIN-WQUE CHASSEUR.

SUNG JIN-WOO...

NON RIEN.
SOYEZ PRUDENT.

LE DONJON
EST GRAND
APRÈS TOUT.

흠

AH,
D'ACCORD.

EST-CE PARCE QUE SON RANG EST TROP BAS ?

IL NE PUE PAS.

NON... IL SENTAIT PLUTÔT BON EN FAIT.

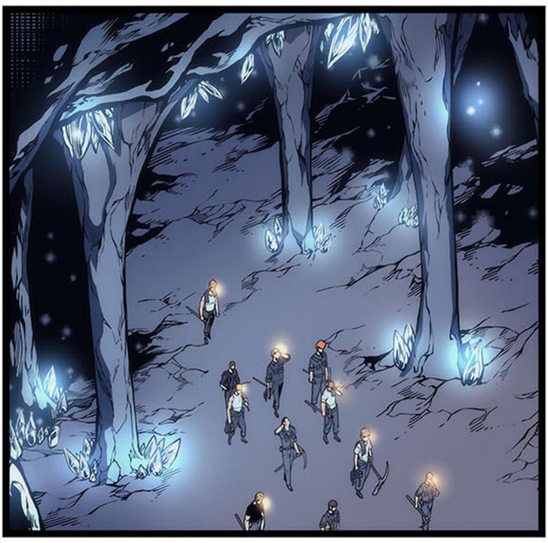

TU T'ES PERDU ET TU AS RENCONTRÉ CHA HAE-IN ? TU ES CHANCEUX, HEIN ?

C'EST RARE D'AVOIR L'OCCASION DE LUI PARLER.

하하

ELLE EST PARTIE EN PATROUILLE CAR ELLE ÉTAIT INQUIÈTE QUE LE BOSS QUITTE SA TANIÈRE.

PATROUILLER MÊME PENDANT SA PAUSE. C'EST UNE FEMME TRÈS PRUDENTE.

C'EST POUR ÇA QU'ELLE ÉTAIT LÀ ?

L'ÉQUIPE DE MINAGE PEUT RIRE DE LA SORTE CAR ILS N'ONT JAMAIS VU LE BOSS NI RESSENTI SA FORCE MAGIQUE...

C'EST NORMAL POUR LA FORCE D'ATTAQUE D'ÊTRE ANXIEUSE VU QU'ELLE SAIT À QUEL POINT LE BOSS EST EFFRAYANT...

HAE CHA-IN EST CAPABLE DE SENTIR UNE CERTAINE ODEUR ÉMANANT DES CHASSEURS ET ÇA NE SENT PAS VRAIMENT LA ROSE APPAREMMENT.

UNE ODEUR ÉMANANT DES CHASSEURS ?

ILS DISENT QUE C'EST UNE FORME UNIQUE DE PHYSIOLOGIE.

C'EST POUR CELA QU'ELLE COUVRE SON NEZ AVEC UN MOUCHOIR. ELLE EST SPÉCIALE N'EST-CE PAS ?

APPAREMMENT C'EST DIFFICILE POUR ELLE DE RESPIRER PRÈS DES CHASSEURS.

C'EST POUR CELA ?

QU'ELLE M'A DEMANDÉ SI J'ÉTAIS UN CHASSEUR...

DANS NOS TÊTES, IL Y A UNE VOIX QUI NOUS PARLE SANS ARRÊT.

MAIS JE N'ENTENDS PAS CETTE VOIX EN TA PRÉSENCE.

ELLE NOUS DIT DE TUER LES HUMAINS.

UNE VOIX LEUR DISANT DE TUER LES HUMAINS... ?

EST-CE [illegible] AIRE AUX [illegible] DU

EST-CE SI-MILAIRE À LA DER-NIÈRE FOIS ?

NE PAS AVOIR D'ODEUR PARTICULIÈRE COMME LES AUTRES CHASSEURS ET

AUCUNE VOIX DISANT AUX MONSTRES DE ME TUER.

C'EST PARCE QUE JE SUIS UN JOUEUR...

La seule existence à recevoir les bénéfices du système.

MAIS C'EST QUOI UN JOUEUR ?

J'AI RENCONTRÉ BEAUCOUP DE PERSONNES EN TRAVAILLANT ICI ET

C'EST LA PREMIÈRE FOIS QUE JE RENCONTRE QUELQU'UN COMME TOI.

TU ES NÉ POUR ÊTRE MINEUR.

AH AH... OH LA LA.

JE NE DIS PAS CE GENRE DE CHOSES D'HABITUDE, MAIS...

VEUX-TU TRAVAILLER SOUS MES ORDRES ?

흐음

JE PRENDRAI SOIN DE TOI.

JE VOUS SUIS RECONNAISSANT POUR CETTE OFFRE, MAIS...

J'AI DÉJÀ AUTRE CHOSE DE PRÉVU.

OH ? QUEL DOMMAGE...

ET DEMAIN ALORS ?

TU PEUX VENIR TRAVAILLER DEMAIN AUSSI ?

흠...

LA RÉÉVALUATION EST DANS DEUX JOURS, Y A-T-IL ENCORE UN INTÉRÊT À TRAVAILLER COMME MINEUR ?

J'AI VAGUEMENT COMPRIS LE PROCESSUS DE CONQUÊTE DES DONJONS...

ATTENDS.

벌떡

DEMAIN AUSSI ?!

LA GUILDE DES CHASSEURS VA FAIRE UN RAID DEMAIN AUSSI ?

BIEN SÛR.

C'EST UN AUTRE PORTAIL DE RANG A.

MAIS CE SERA L'ESCOUADE B AU LIEU DE LA A DEMAIN.

L'ESCOUADE B ?

ILS DIVISENT LEUR FORCE EN DEUX POUR CONQUÉRIR LES DONJONS DE RANG A ?

C'EST LA PUISSANCE DE LA GUILDE DES CHASSEURS.

LA GUILDE DES CHASSEURS EST PROBABLEMENT LA SEULE GUILDE EN CORÉE QUI PEUT DIVISER SES FORCES EN DEUX ESCOUADES POUR CONQUÉRIR LES DONJONS DE RANG A.

OÙ DOIS-JE ALLER DEMAIN ?

TU AS FAIT LE BON CHOIX !

JE PARLERAI À UN RESPONSABLE POUR DOUBLER TA PAIE.

CELA VAUT LA PEINE DE DOUBLER LA PAIE DE QUELQU'UN QUI FAIT LE TRAVAIL DE 5 PERSONNES.



JE SUIS VENUE CAR TU M'AS DEMANDÉ, MAIS POURQUOI DE LA POITRINE DE PORC ?

HEIN ? TU DÉDAIGNES LA POITRINE DE PORC ?

CET ENDROIT EST REMPLI DE SOUVENIRS ENTRE HYUNG ET MOI !


ALORS, POURQUOI M'AS-TU AMENÉE DANS TON ENDROIT FAVORI ?
₩2000
YOO SOO-HYUN (COUSINE DE YOO JIN-HO)