나 혼자만 레벨업

만화 장성락 PODOCO
원작 추공 각색 기소령

24화

J'AI FINI PAR TUER QUELQU'UN...

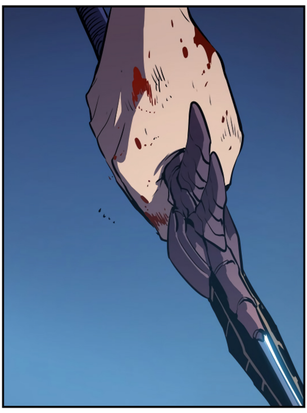

JE SUIS UN MEURTRIER...

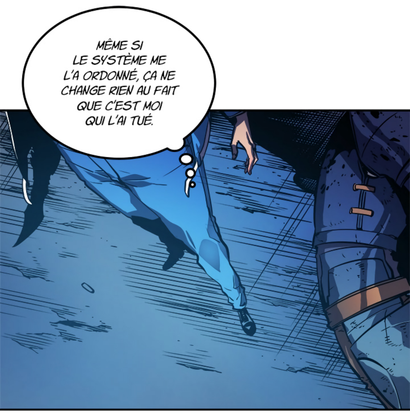

SI JE NE L'AVAIS PAS FAIT,
C'EST MOI QUI SERAIS MORT.

SEUL LE PLUS FORT SURVIT.

YO, SUNG ! SUNG ! T'AS DÉJÀ MANGÉ ?

MI-SUNG, ESSAYE-TOI DE NE PAS VOUS BLESSER EN ÉTANT DERRIÈRE NOUS, OK ?

AH AH... OUI.

AHHHHHHHHHHHH !!!

ㅋㅋㅋㅋ

RÉVEILLE-TOI !

IL Y A EU BEAUCOUP DE MORTS...

J'AI FAILLI PRENDRE LE COUP. SI SUNG NE NOUS

J'N EMPÊCHERAI PÉ ATTAQUER LES ENFANTS HALTÉS.
JE NE T'AIME PAS!
LÂCHEZ-MOI ESSAYER!
JE PARIERAIS PARTIE DE LA COLONNE IMPENSABLE!
DE PLUS CONTRE LUI, LA TÉNÈBRE, C'EST MON DOMAINE!
UUUU... U...
NON!!!
AH.
OÙ NOUS A-T-ON MÉS ICI, HEIN?
RAHHH

J'AI AUSSI UNE FAMILLE.

JE NE VEUX PAS MOURIR ICI.

JE VEUX VIVRE...

JE SUIS DÉSOLÉ.

MONSIEUR !!!

UUUK...

HUK...

푸쉬익

쉬익

No!
쿠웅

JE NE SAIS PAS CE QU'IL VIENT DE FAIRE MAIS NE BAISSEZ PAS VOTRE GARDE.
GYU-HWAN, LANCE-LUI ENCORE UN SORT.

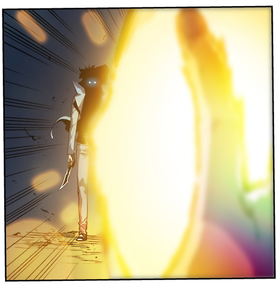

TA MAGIE EST CHIANTE.

퍼억

철컥
철컥
CE FILS DE PUTE !

슈웅

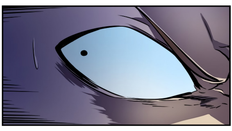

띵!

슈웅

SI VOUS ÊTES DES CHASSEURS,
ALORS ESSAYEZ DONC DE CHASSER.

LES CHASSEURS SONT FAITS POUR CHASSER DE TOUTE FAÇON...

[EFFET : PARALYSER ACTIVÉ.]

JE- JE NE PEUX PLUS BOUGER !

AH !!!

DE LA MAGIE ?

C'EST DE LA MAGIE ?

CE FILS DE PUTE !

IL... EST FORT.

JE PENSE QU'IL EST ENCORE PLUS FORT

QUE LORSQU'IL A AFFRONTÉ LE BOSS.

BUAH !!!

[EFFET : SAIGNER ACTIVÉ.]

[EFFET : PARALYSER ACTIVÉ.]

ARGH !

C-C'EST QUI CE MEC !?

아아아

[EFFET : PARALYSER ACTIVÉ.]

J'AI...
TOUT LE MONDE S'EST FAIT DÉCIMER EN UN INSTANT... !?

ENFOIRÉ, TU CACHAIS BIEN TON JEU !
C'EST TOI QUI AS VAINCU LE BOSS, HEIN ?
ENNEMIS À TUER : 1
ENNEMIS TUÉS : 7

JE NE M'ATTENDAIS PAS À CE QUE TOUTE L'ÉQUIPE SOIT TUÉE...
JE VAIS TE MONTRER QUE TOUS LES RANGS C N'ONT PAS LE MÊME NIVEAU.

RENFOR-CEMENT !
타타타타

PEU IMPORTE À QUEL POINT IL EST MONSTRUEUX, C'EST IMPOSSIBLE QU'IL NE SOIT PAS FATIGUÉ APRÈS AVOIR COMBATTU LE BOSS ET 7 CHASSEURS !

TU N'ARRIVERAS PAS À BRISER MA DÉFENSE AVEC TA DAGUE ET TON CORPS ÉPUISÉ !

UN CHASSEUR SPÉCIALISÉ DANS L'AGILITÉ ET LA DEXTÉRITÉ...

NE PEUT PAS AVOIR DE COMPÉTENCES POUVANT PERCER MON RENFORCEMENT !

TOUT SERA FINI AU MOMENT OÙ TU ME TOUCHERAS !

CHEF HWANG DONG-SUK, TU ES FORT.

MAIS IL Y A UNE CHOSE QUE TU IGNORES.

쿠우우우

J'AUGMENTE SANS CESSE DE NIVEAU.

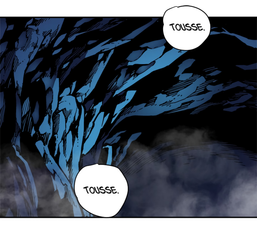
TOUSSE.
TOUSSE.

Q... QUE VIENT-IL DE SE PASSER ?
EST-CE...
QU'IL M'A CLOUÉ AU SOL, COMME ÇA ?

CE TYPE...! CE N'EST PAS UN RANG E !
CE SERAIT DONC UN FALSIFICATEUR !?
AT-ATTENDS. NE ME TUE PAS !

ÉPARGNE-MOI !
JE TE DONNERAI DE L'ARGENT !
TU PEUX AUSSI AVOIR TOUS LES CRISTAUX MAGIQUES ET LES NOYAUX !

3 FOIS.
TU DEMANDES PARDON À QUELQU'UN QUE TU AS ESSAYÉ DE TUER TROIS FOIS ?
HAZZ

A... ARRÊTE !
TU... TU PENSES VRAIMENT QUE TU VAS T'EN SORTIR APRÈS AVOIR FAIT ÇA !?

N'ES-TU PAS CELUI QUI A DIT QUE...
PERSONNE NE SAIT CE QUI SE PASSE DANS UN DONJON ?

흡
ㄱ!

FUMIER !
T'AS LA MOINDRE IDÉE DE QUI EST MON PETIT-FRÈRE...

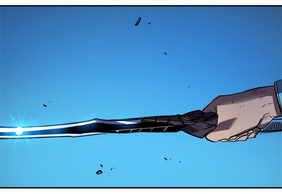

피왁

J'AI ENCORE SALI MES VÊTEMENTS...
DE TOUTE FAÇON, LA TAILLE N'ALLAIT PLUS. IL EST TEMPS D'ALLER EN ACHETER D'AUTRES.

우웩
우웨에에엑

부들
부들

.....

쿠르르르

LE BOSS ÉTANT VAINCU, LE DONJON VA SE FERMER.
PARTONS.

RÉCOMPENSE DE QUÊTE
VOUS AVEZ COMPLÉTÉ
«QUÊTE URGENTE, TUER TOUS LES ENNEMIS.»
VOULEZ-VOUS RECEVOIR LA RÉCOMPENSE ?
ACCEPTER
REFUSER

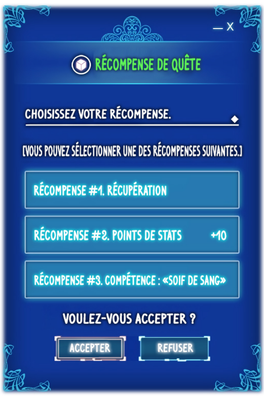
RÉCOMPENSE DE QUÊTE
CHOISISSEZ VOTRE RÉCOMPENSE.
[VOUS POUVEZ SÉLECTIONNER UNE DES RÉCOMPENSES SUIVANTES.]
RÉCOMPENSE #1. RÉCUPÉRATION
RÉCOMPENSE #2. POINTS DE STATS +10
RÉCOMPENSE #3. COMPÉTENCE : «SOIF DE SANG»
VOULEZ-VOUS ACCEPTER ?
ACCEPTER
REFUSER

COMPÉTENCES
[ACTIVE]
SOIF DE SANG
NIV.1
100 POINTS DE MAGIE
- GÉNÈRE UNE FORTE AURA,
LA CIBLE EST APEURÉE PENDANT 1 MINUTE.
- PEUT CIBLER PLUSIEURS ENTITÉS
- EFFET «APEURER» : BAISSE TOUTES LES STATS DE 50%

WASHINGTON, USA

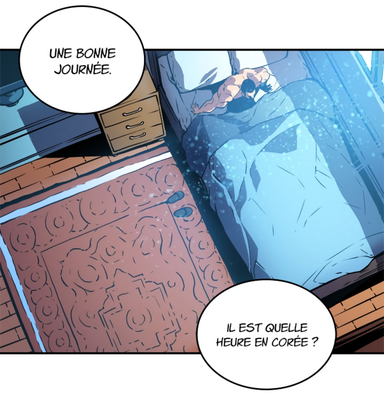

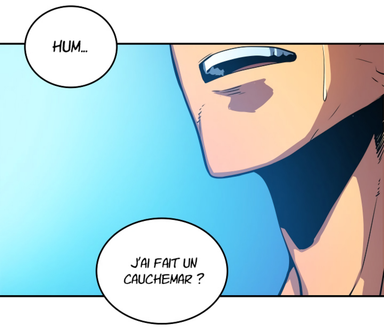

나 혼자만 레벨업

D&C WEBTOON

만화 장성락 (REDICE) · **원작** 추공 · **각색** 기소령
기획 김은주 · **편집** 강민지 · **제작** REDICE inc · **발행** 디앤씨웹툰

*본 작품은 (주)디앤씨미디어가 저작권자와의 계약에 따라 발행한 것으로
저작권법의 보호를 받는 저작물입니다. 본 서의 내용을 무단 전재 및 무단 복제하는 것을 금합니다.

MONSTER NO SCANTRAD/TOKUMEI NO TEAM VOUS PRÉSENTENT :

SOLO LEVELING

SCAN : MERAKI SCANS

TRAD : MUGI

EDIT : MUGI

Q-CHECK : TERRA

CHECK : JOOLS

CLEAN : MUGI

ON RECRUTE !

MONARQUE
DE LA MOT

神級
強化師
張小凡

검빛 젖은 귀신

HANTORI

ASTRO
TEMPLE