LE CERCLE DU SCAN

VOUS PRÉSENTE

NANO MACHINE

AUTEUR : HAN-JOONG-WUEOL-YA

ARTISTE : GUEM-GANG-BUL-GAE [REDICE STUDIO]

CHAPITRE 34

STAFF

NERODITH

TRADUCTION

CHECK

PARESSEUX

THOREK

CLEAN-/RECO

EDITEUR

SAVANE

QUALITÉ

TSU

TRADUIT DU CORÉEN ET DE LA REAPER SCANS

NOS LIENS

WWW.LECERCLEDUSCAN.COM

DISCORD.GG/R3DHTAM

TWITTER.COM/LECERCLEDUSCAN

ONZE PROFASES...
CE N'EST PAS SÛR COMME LE CHEF DE L'ACADÉMIE N'A ENCORE RIEN DIT...
MAIS SI C'ÉTAIT VAIN ?

J'AI QUELQUES PERSONNES DU GROUPE N°8 EN TÊTE, MAIS CA ME SEMA PAS ASSEZ.
ET RIEN NE ME DIT QU'ILS ACCEPTERONT.

JY RÉFLÉCHIRAI PLUS EN DÉTAIL AU DORTOIR, APRÈS MON ENTRAÎNEMENT.

NIAO, TU AS FIN D'ANALYSER LES LIVRES D'ARTS MARTIAUX SCANNÉS HIER AUX PREMIER ET DEUXIÈME ÉTAGES DE LA BIBLIOTHÈQUE ?
OUI.
L'ANALYSE DES 55 LIVRES D'ARTS MARTIAUX DÉBUTANTS DU PREMIER ÉTAGE ET DES 50 LIVRES D'ARTS MARTIAUX INTERMÉDIAIRES DU DEUXIÈME ÉTAGE EST TERMINÉE.

SERAIT-IL POSSIBLE DE GÉNÉRER UN HOLOGRAMME DE QUELQU'UN EN PARTICULIER AYANT ANALYSÉ SON QI ET SES MOUVEMENTS, ET DE LE FAIRE RESPIRCURER LES ARTS MARTIAUX ?
C'EST POSSIBLE SI VOUS SÉLECTIONNEZ LA PERSONNE EN QUESTION COMME AVATAR ET PRÉCISEZ L'ART MARTIAL.

POUR L'ART MARTIAL, ESSAYONS LES 5 ARTS DE LA MAÎTRISE DE L'ÉPÉE.

QUANT À LA PERSONNE...

나노마신
NANO MACHINE

Auteur adaptation : Hyeon Jeolun Illustrateur : Geumgang Daigoe

Chapitre 13. Rassembler 11 prodiges (2)

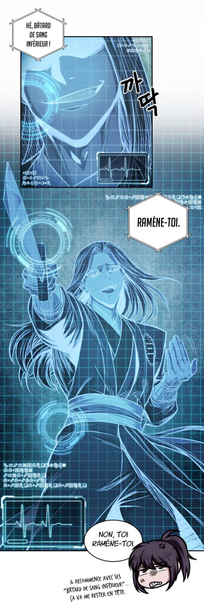

쉬이익
팍
오득...
UGH...!
L'AVATAR DE CHEON MU-KEUM EST MORT D'UNE FRACTURE À LA NUQUE.
QUOI ?!
MAIS IL Y A QUATRE JOURS, ÇA LE POUSSAIT JUSTE...!
쉬익
PAS MOI, ! TU LE REGRETTERAS, BÂTARD DE SANG INFÉRIEUR, BRRRRRRR !
L'AVATAR DE CHEON MU-KEUM N'A PAS PU ENCAISSER VOTRE ATTAQUE À PLEINE PUISSANCE, MAÎTRE.
CHEON MU-KEUM N'EST PLUS DE TAILLE FACE À MOI À CAUSE DE MON ILLUMINATION ET LA TRANSFORMATION DE MON CORPS ?
FAIT CHER ! CE N'ÉTAIT PAS CE QUE J'AVAIS PRÉVU...
MÊME SI JE CHOISIS UN ART MARTIAL INTERMÉDIAIRE POUR L'AVATAR, ÇA NE FERA PAS GRANDE DIFFÉRENCE.
.....
GÉNÉRE CINQ AVATARS... NON, GÉNÈRES-EN DIX, ET ATTRIBUE À CHACUN D'ENTRE EUX UN ART MARTIAL INTERMÉDIAIRE DIFFÉRENT.
저잉
GÉNÉRATION D'AVATARS POUR LA SIMULATION EN COURS.
슈슈슈슈슈
MODÈLE CIBLE : 10 CHEON MU-KEUM.
ARTS MARTIAUX SÉLECTIONNÉS : ÉPÉE VOLANTE TRANCHANT LES CIEUX, COUP DE PIED CIRCULAIRE, ÉPÉE SANS ÉMOTIONS, ÉPÉE DU TRIPLE MEURTRE, ÉPÉE TOMBANTE, POINGS TOMBANTS, POINGS DU CHEVAL, POINGS VOLANTS D'ÉMOIRE, POINGS FINAUX DE L'EMPEREUR, GRAND SABRE DE LUMIÈRE SOLAIRE.

JE ME SUIS PEUT-ÊTRE EMBALLÉ...?
NANO, JE CROIS QUE ÇA RISQUE DE FAIRE UN PEU TR-
SALE PAYSAN PRÉTENTIEUX !
TU ESSAIES DE ME PROVO-QUER ? UN BÂTARD COMME TOI ?!
COMME OSES-TU, TOI, UN SALE ROTURIER ?!
JE VAIS TE FAIRE MORDRE LA POUSSIÈRE, BÂTARD !
BÂTARD !!
DEVRAIS-JE MODIFIER LE NOM-BRE D'AVATARS ?
PAS BESOIN, LANCE LA SIMULATION ! JE VAIS TOUS LES TUER !
HIYA !
HO !
HA !
HO !
S'ILS M'ATTAQUENT SIMULTANÉ-MENT...!
J'AI PARÉ LA PREMIÈRE VAGUE D'ATTAQUES, LA SUIVANTE...
AH !
ARGH !!!

SUSPENSION TEMPORAIRE DE LA RÉALITÉ AUGMENTÉE.

UGH...
ÇA FAIT MAL...

À CAUSE DE LA RÉALITÉ AUGMENTÉE, J'AVAIS OUBLIÉ À QUEL POINT CET ENDROIT ÉTAIT PETIT...

!

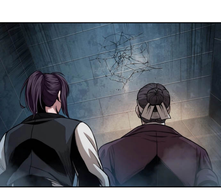

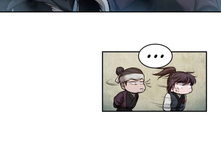
...

QU'EST-CE QUE TU AS FAIT AU PLAFOND CETTE FOIS-CI ?
UGH, MON CRÂNE !

JE T'AVAIS PRÉVENU, NON ? TU AS INTERDICTION D'UTILISER CET ENTRAÎNEMENT À PARTIR DE MAINTENANT !
JE SUIS VRAIMENT DÉSOLÉ...

SUIS-MOI.
!
저벅

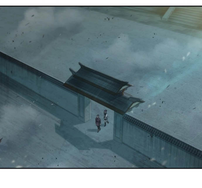

CE BÂTIMENT À L'AIR DEUX FOIS PLUS PETIT QUE L'ETABLISSEMENT D'ENTRAÎNEMENT INDIVIDUEL...
MAIS LES PORTES SONT PLUS ESPACÉES LES UNE DES AUTRES.
터벅

TU T'ENTRAÎNERAS ICI À PARTIR DE MAINTENANT.
깜짝
COMMENT ?!

TU CONTINUERAS À DÉTRUIRE LES MURS DES SALLES D'ENTRAÎNEMENT NORMALES. SI JE TE LAISSAIS LES UTILISER.

QUEL EST CET ENDROIT...?
C'EST BIEN PLUS GRAND ET AGRÉABLE QUE L'ETABLISSEMENT D'ENTRAÎNEMENT INDIVIDUEL.
CET ÉTABLISSEMENT D'ENTRAÎNEMENT N'EST ACCESSIBLE QU'À CEUX QUI ATTEIGNENT LE ROYAUME EXPERT ET RÉUSSISSENT LA QUATRIÈME ÉPREUVE.

PARDON ?!

BIEN ENTENDU, TU N'AS PAS ENCORE RÉUSSI L'ÉPREUVE...
MAIS COMME TU AS ENCORE CAUSÉ UN INCIDENT, ON T'A AUTORISÉ L'ACCÈS EN AVANCE AVEC L'ACCORD DU CHEF DE L'ACADÉMIE.

MAIS COMMENT SAVEZ-VOUS QUE J'AI ATTEINT LE ROYAUME EXPERT..?
POUR BRISER LES MURS DE CES SALLES, IL FAUT AU MOINS DU QI DE CE NIVEAU.

CES MURS SONT FAITS À PARTIR D'UN MATÉRIAU ENCORE PLUS ANCIEN ET RÉSISTANT.
IL NE DEVRAIT PAS SE FISSURER, PEU IMPORTE À QUEL POINT TU TE DÉFOULES DESSUS.

ALORS NE T'INQUIÈTE PAS À CE PROPOS ET CONCENTRE-TOI SUR TON ENTRAÎNEMENT.
MERCI BEAUCOUP !

AVEC UNE SALLE D'ENTRAÎNEMENT DE CETTE TAILLE, JE NE DEVRAIS PAS AVOIR DE PROBLÈME À UTILISER LA RÉALITÉ AUGMENTÉE.
NANO, QUELLE HEURE EST-IL ?
UN PEU PLUS DE 8 HEURES DU SOIR.
VRAIMENT ? IL ME RESTE DU TEMPS ALORS.

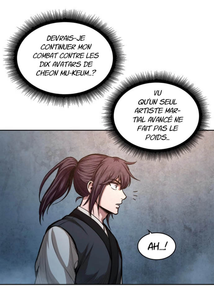
DEVRAIS-JE CONTINUER MON COMBAT CONTRE LES DIX AVATARS DE CHEON MU-KEUM..?
VU QU'UN SEUL ARTISTE MARTIAL AVANCÉ ME FAIT PAS LE POIDS..
AH..!

NANO, SUIS-JE CAPABLE DE FAIRE FACE À L'AVATAR DE MAÎTRE SEOB MENG ?
BASÉ UNIQUEMENT SUR LES MOUVEMENTS DE LA DANSE DU PAPILLON QU'IL NOUS A MONTRÉS À L'INFIRMERIE, C'EST POSSIBLE.

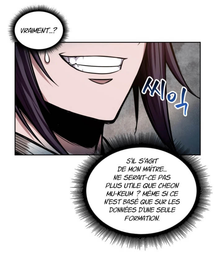
VRAIMENT..?
MOI
S'IL S'AGIT DE MON MAÎTRE... ME SERAIT-CE PAS PLUS UTILE QUE CHEON MU-KEUM ? MÊME SI CE N'EST BASÉ QUE SUR LES DONNÉES D'UNE SEULE FORMATION.

ACTIVATION DE LA RÉALITÉ AUGMENTÉE.
QUEL ART MARTIAL VOULEZ-VOUS SÉLECTIONNER ?
POUR LE MOMENT... ASSIGNE-LUI LA DANSE DU PAPILLON.
GÉNÉRATION D'UN AVATAR POUR LA SIMULATION EN COURS. MODÈLE CIBLE : SEOB MENG. ART MARTIAL SÉLECTIONNÉ : DANSE DU PAPILLON.
MÊME S'IL NE S'AGIT QUE D'UN AVATAR DEVANT MOI...
C'EST BIEN PLUS INTENSE QUE LORSQUE C'ÉTAIT CELUI DE CHEON MU-KEUM.
HÉ, LE BLEU.
TU TE REBELLES CONTRE TON MAÎTRE ?!
NANO, RENDS-LE MUET LA PROCHAINE FOIS S'IL TE PLAÎT.
COMPRIS.
MON MAÎTRE FAIT PARTIE DES 10 MEILLEURS ARTISTES MARTIAUX DU CULTE DÉMONIQUE.
JE NE LUI ARRIVE PAS À LA CHEVILLE EN CE QUI CONCERNE LA MAÎTRISE DES ARTS MARTIAUX !
JE DOIS VISER SA FAIBLESSE AVEC UNE ATTAQUE PRÉVENTIVE !
IL A PARÉ...
MES FORMATIONS AUSSI FACILEMENT ?

제작/편집 지원 · Redice Studio
제작 · 엘세븐

10년 후
미래에서
레벨업

발년용사

Absolute
Necromancer