Alibaba et les 40 Voleurs vous présente

NANO MACHINE - CHAPITRE 159

CLEANER
YEAGER

QUALITY CHECK
YEAGER

CHECKER
YEAGER

ÉDITEUR
YEAGER

RAW
YEAGER

TRADUCTION EN/FR
YEAGER

DISCORD **discord.gg/EfmZbAnXK6**

CHAPTER 55: DRAGON TIGER CLAW <4>

LES TROIS FANTÔMES DE LA RIVIÈRE JAUNE

DÉSIGNE LES TRISTEMENT CÉLÈBRES HAUTS RESPONSABLES DES DIX-HUIT VOIES D'EAU.

UN GROUPE D'HOMMES MALFAISANTS.

LEURS TÊTES ONT ÉTÉ PRIMÉES, MAIS ILS ONT CONTINUÉ À SE PROMENER DANS LA VILLE SANS ÊTRE INQUIÉTÉS.

UN MEMBRE DE L'HYDRE ET

LES HUIT PLUS PUISSANTS DE LA SECTE NON ORTHODOXE.

IL COMPTE PARMI LES QUATRE PREMIERS DU CLASSEMENT.

UN «EXPERT EXTRÊME».

UNE PERSONNE À LA PERSONNALITÉ VIOLENTE, MAIS QUI ACCORDE UNE GRANDE IMPORTANCE À SA FAMILLE ET À SES AMIS.

IL EST ARRIVÉ UNE FOIS QUE LE BATEAU SUR LEQUEL SE TROUVAIENT LES TROIS FANTÔMES DE LA RIVIÈRE JAUNE SOIT PRIS EN EMBUSCADE.

LORSQUE LE CHEF SUPRÊME DE LA RIVIÈRE JAUNE, GAL MOJAM, A APPRIS CETTE NOUVELLE...

IL AURAIT RECHERCHÉ LES CRIMINELS ET LES AURAIT TUÉS, AINSI QUE TOUTE LEUR DESCENDANCE.

IL EST LA RAISON POUR LAQUELLE LES FORCES DE L'ORDRE NE FONT RIEN MÊME SI SES SUBORDONNÉS LEUR CAUSENT DES DÉGÂTS.

ILS BÉNÉFICIENT D'UN SOUTIEN ASSEZ IMPORTANT.

SEIGNEUR,

C'EST L'ENDROIT QUE LES FINANCE.

NOUS SOMMES PROTÉGÉS EN ÉCHANGE DES INFORMATIONS QUE NOUS LEUR DONNONS...

MAIS IL Y A EN FAIT UN EXPRÈS QU'ILS ONT PLACÉ PARMI NOS EUROPÉENNES.

NOUS VIVONS PLUS À VOUS EN COUCHER À VOUS NOUS CONTENTER D'OFFRIR LES INFORMATIONS DONT VOUS AVEZ BESOIN.

MAIS POUR NOUS, NOS VIES ET NOS FAMILLES EN DÉPENDENT.

.....

JE SUIS SINCÈREMENT DÉSOLÉ.

MAIS JE NE PEUX PAS VENDRE LES INFORMATIONS QUE VOUS AVEZ DEMANDÉES !

SEIGNEUR, SOYEZ COMPRÉHENSIF.

MÊME LES PLUS FIDÈLES DE LA SECTE DONNANGLE NE PEUVENT ÊTRE PRÉSENTS À CHACUNE DES RÉUNIONS DES FANTÔMES DE LA RIVIÈRE JAUNE !

...JE N'ÉTAIS PAS AU COURANT D'UNE TELLE SITUATION.

CES TROIS FANTÔMES DE LA RIVIÈRE JAUNE SONT-ILS EN BAS ?

OUI, OUI ! MERCI DE VOTRE COMPRÉHENSION.

LES TROIS FANTÔMES DE LA RIVIÈRE JAUNE SONT DANS LA SALLE SPÉCIALE DU DEUXIÈME ÉTAGE.

VOUS AVEZ DE TRÈS GRAVES ÉTOURDISSEMENTS, MAX ?!

DESCENDEZ AU DEUXIÈME ÉTAGE ET RAMENEZ-LES ICI.

OUI, MON SEIGNEUR !!

S-SEIGNEUR ?!

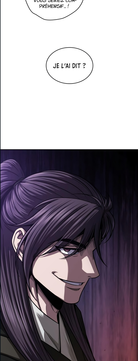
MAIS VOUS VENEZ DE DIRE QUE VOUS SERIEZ COMPÉTENTE ..!
JE L'AI DIT ?

JE NE ME SOUVIENS PAS AVOIR DIT CELA.

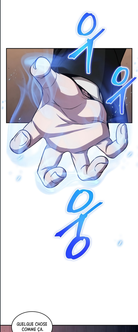
.....!!!
QUE COMPTEZ-VOUS FAIRE... ?!!

QUELQUE CHOSE COMME CÀ
휘이

GU-

!!!

HÉ, EST-MORT...!?
D'UN SIMPLE GESTE DE LA MAIN...!

BON SANG, IL EST MORT ! ON DIRAIT QUE C'EST NOUS QU'ALLONS ÊTRE TUÉS PLUTÔT QUE LES TROIS FANTÔMES...!?
NOUS DEVONS SORTIR D'ICI, COUREZ !

TROUVÉ.

후
웅

GU-GUUK...!?
바들
바들
꿀꺽...!
CES DEUX PERSONNES SONT-ILS LES ESPIONS DES TROIS FANTÔMES DE LA 4e VERRE JAUNE ?!

IL NOUS A FALLU UN MOIS POUR TROUVER QUI ILS ÉTAIENT. IL LES A TROUVÉ EN UNE SECONDE...

쾅
쾅

쳐여
NOUS AVONS EFFECTUÉ VOS ORDRES !

!!

L-

LES TROIS FANTÔMES DE LA RIVIÈRE JAUNE...!?

POURQUOI FAITES-VOUS CELA ?
JE VOULÛ ÊTRE QUE LE DESTIN DE NOS FAMILLES EN DÉPENDE...!

QU'EST-CE QUE CELA A À VOIR AVEC MOI ?

PARDON...?

N'EST-CE PAS VOTRE PROBLÈME ?

MERDE... !! JE NE SUIS TROMPÉ.

CETTE PERSONNE NE PEUT PAS ÊTRE INFLUENCÉE...!

C'EST DANGEREUX. TOUT CE POUR QUOI J'AI TRAVAILLÉ POURRAIT ÊTRE FICHU EN L'AIR...!!

스윽

주르륵
주르륵

!

ME, ESPÈCE DE BÂTARD !!
GRÂCE-TU QUI JE SUIS ?!
LAISSEZ-MOI PARTIR TOUT DE SUITE, BANDE DE MORTS...!
TU OSES INSULTER LE SEIGNEUR ?!

ARGHHGHHHH
TU AS ENVIE DE MOURIR ?!

Euh...
JE ME FICHE DE SAVOIR QUI TU ES.
JE POSERAI JUSTE UNE QUESTION.

JE TE COUPERAI LA TÊTE SI TU ME DÉTESTOIS PAS.

QUOI ?
QUI ES-TU POUR ME COUPER LA TÊTE ?!
TU NE SAIS PAS QUE NOUS SOMMES ?

PUTAIN ! MÊME MAÎTRE DU PAVILLON !? QU'EST-TU DONC TU FAIS ?!
CES BÂTARDS PARLENT COMME CES CONS, ET VOUS-ALLEZ LES LAISSER ?-

TUER LE.

CF-!

CÆ...

C...

JE VOUS TUERAI SI VOUS RACONTEZ AUSSI DES COMMÉRAGES.

C-CE BÂTARD NE RÉSISTE PAS!

JE POURRAIS MOURIR... !

!

DIT-MOI OÙ SE TROUVE LA GRIFFE DU DRAGON ET DU TIGRE.

G-GRIFFE DU DRAGON ET DU TIGRE ?

EST-CE QUE CET GARS A VONT TENTÉ UNE ÉMBUSCADE À LA GRIFFE DU DRAGON ET DU TIGRE...?

VOUS PENSEZ QUE MOI, LE PLUS GRAND DES TROIS RAVISSEURS DE LA RIVIÈRE JAUNE, CRÈVE SANS AUCUN VOIRE D'ÉRAU...

TRAHISSEUR! MES PROPRES CAMARADES... ?!

부웁

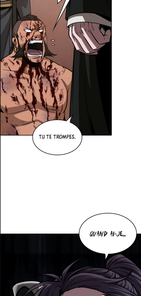

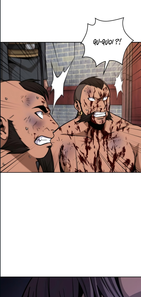

ALIBABA ET LES 40 VOLEURS LA MEILLEUR TEAM EN VRAI ?

FOREST x SCAN
SCAN : LEGENDAS

吸血鬼的进化
出道即无敌

귀공자

1
THE GAMER
BOOKS

Individualistic
LOVE

storyuiz

异狱暴君
我的儿子
能无限进化